

OOSTGEVEL

GEVELMATERIALEN	
BESTAAND GEBOUW	
DAKEN (PLAT DAK)	
SCHOORSTEEN (EEN)	
MUREN (WIT GESCHILDERDE CIEPEL MET DOCKTERIJN GESCHILDERD METALF VAGWERK)	
GOTEN EN REGENVUUR (EEN)	
DORPELS BRUN GESCHILDERD BETON	
BUITENSCHILWERK (DORPELS) VERNIST HANDBOORD	

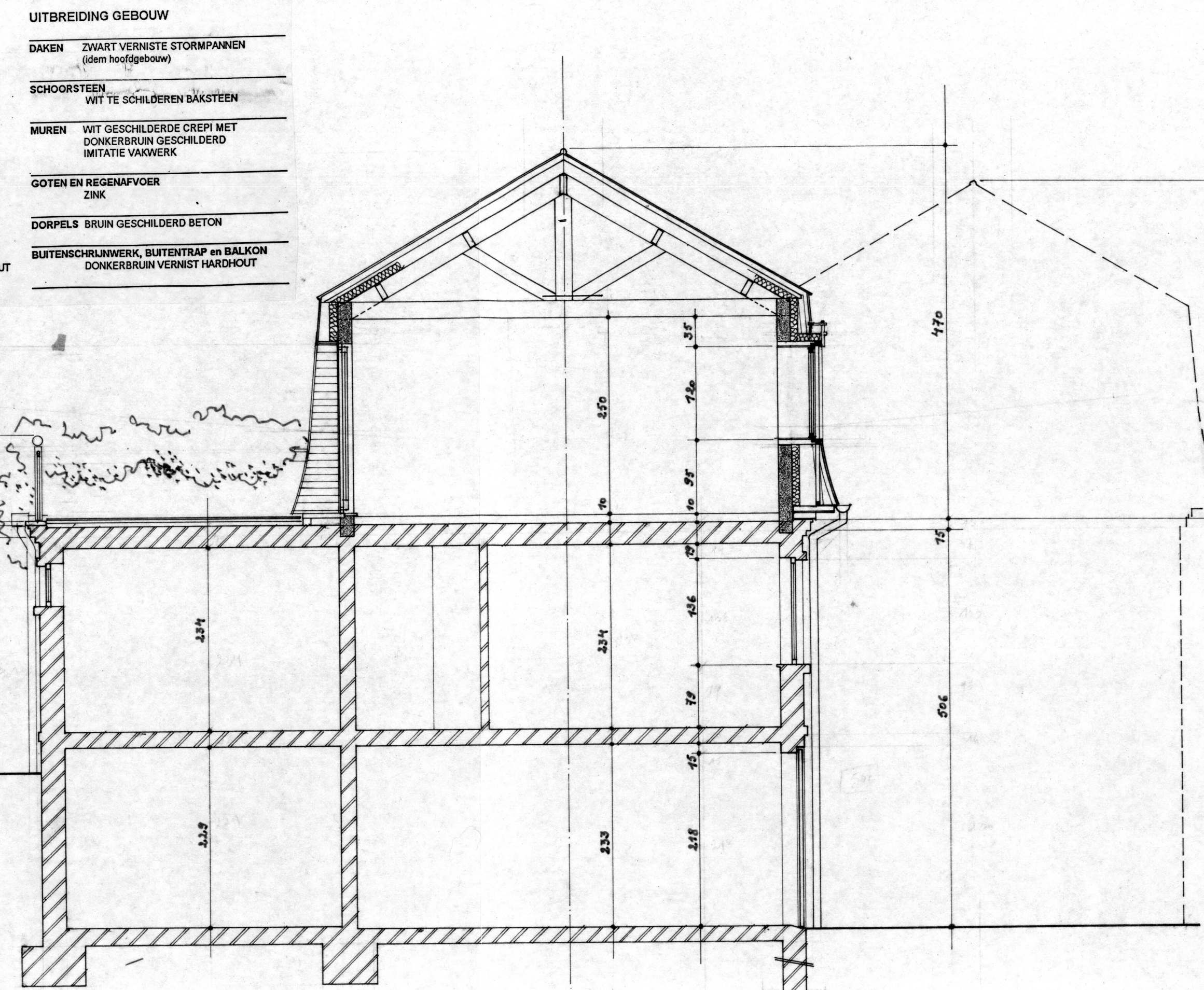

SNEDE AA

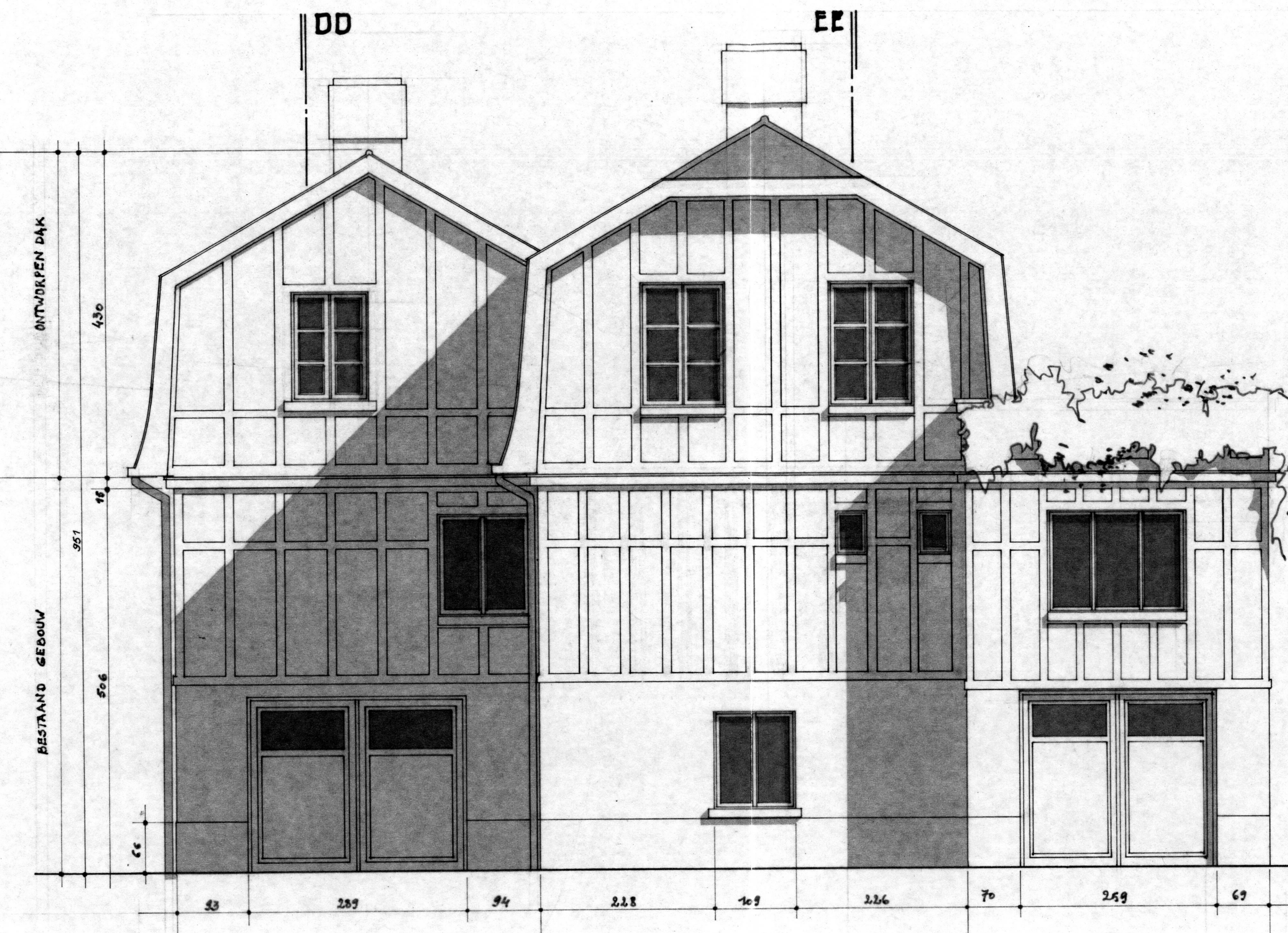

ZUIDGEVEL

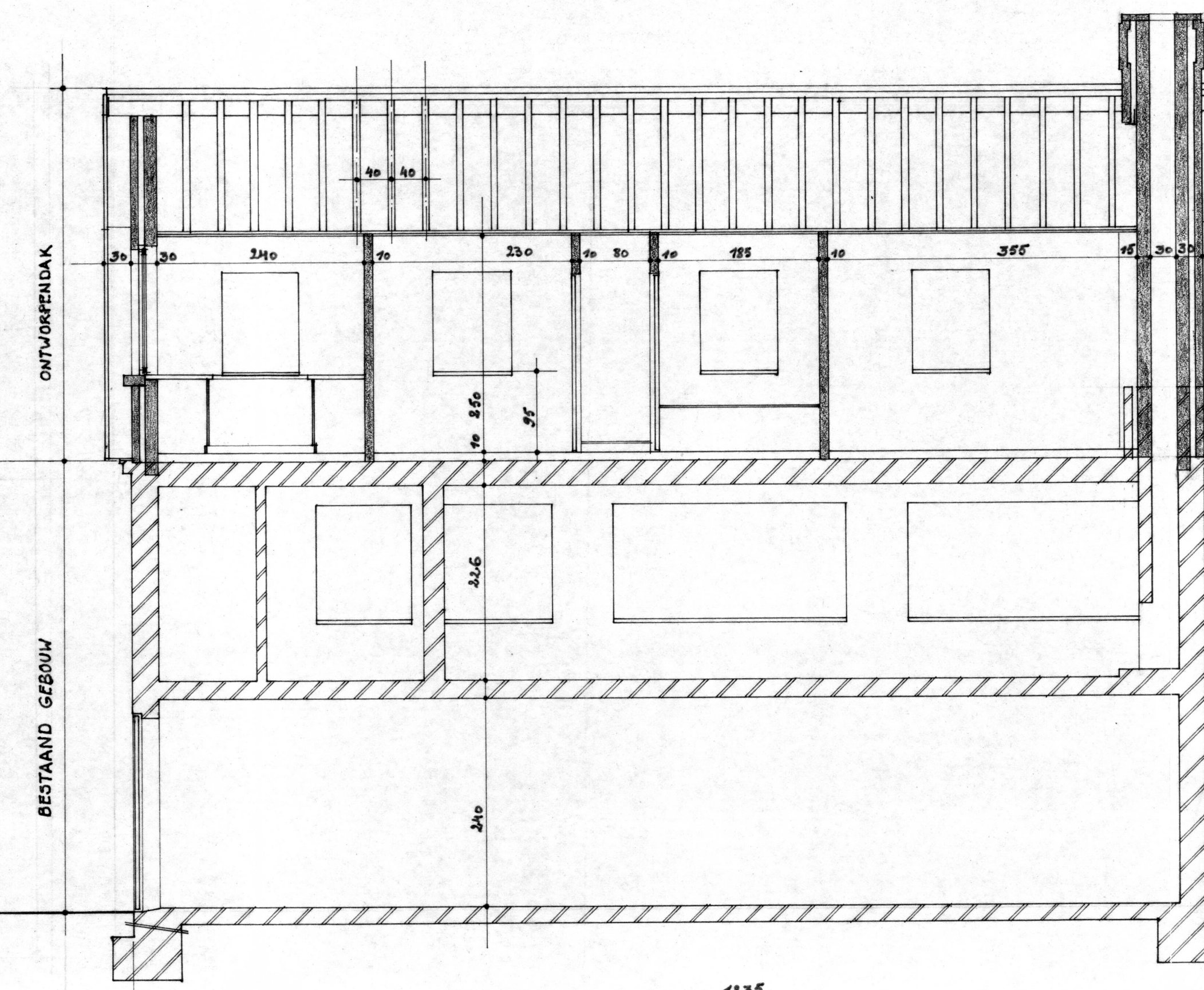

SNEDE DD

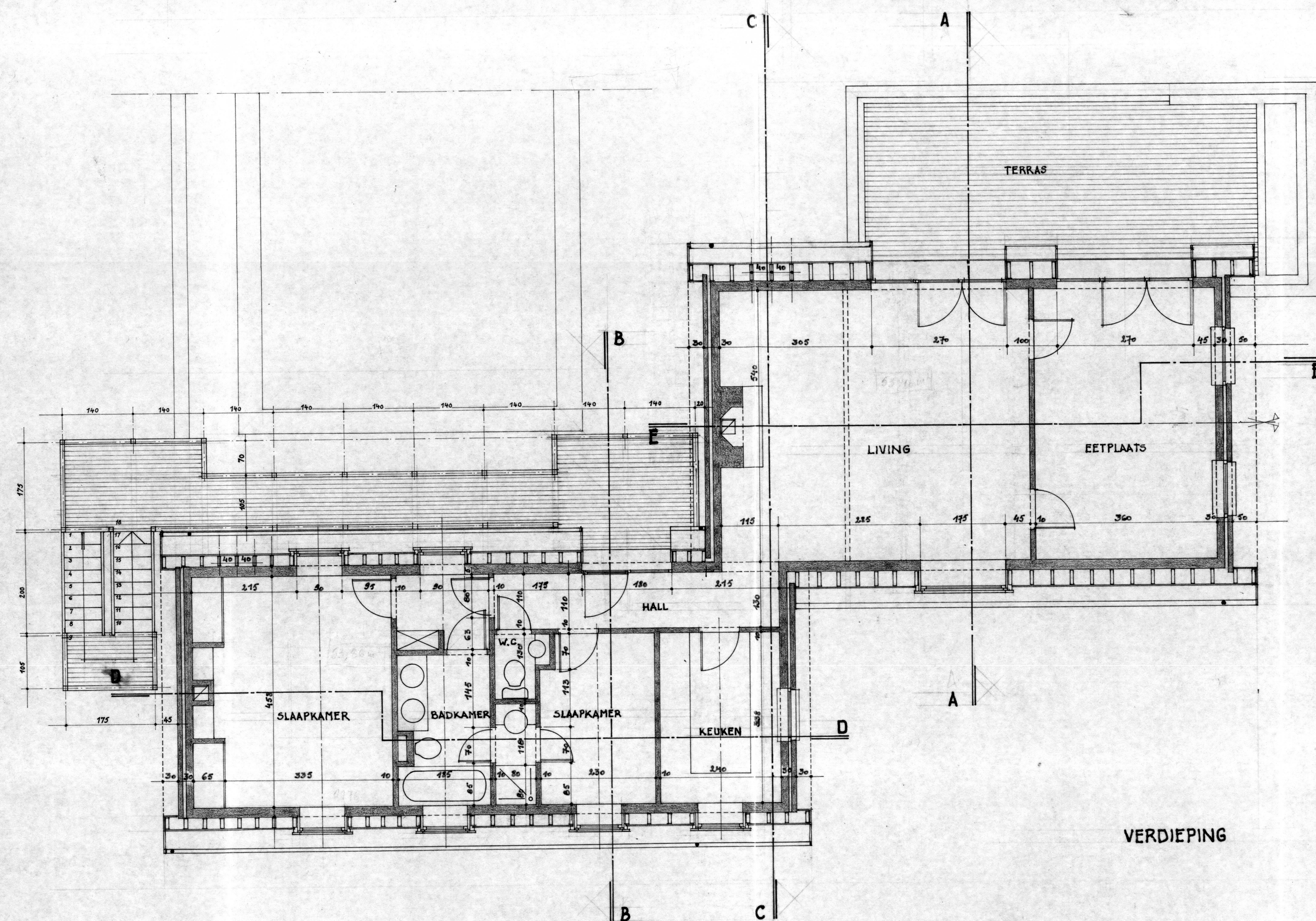

VERDIEPING

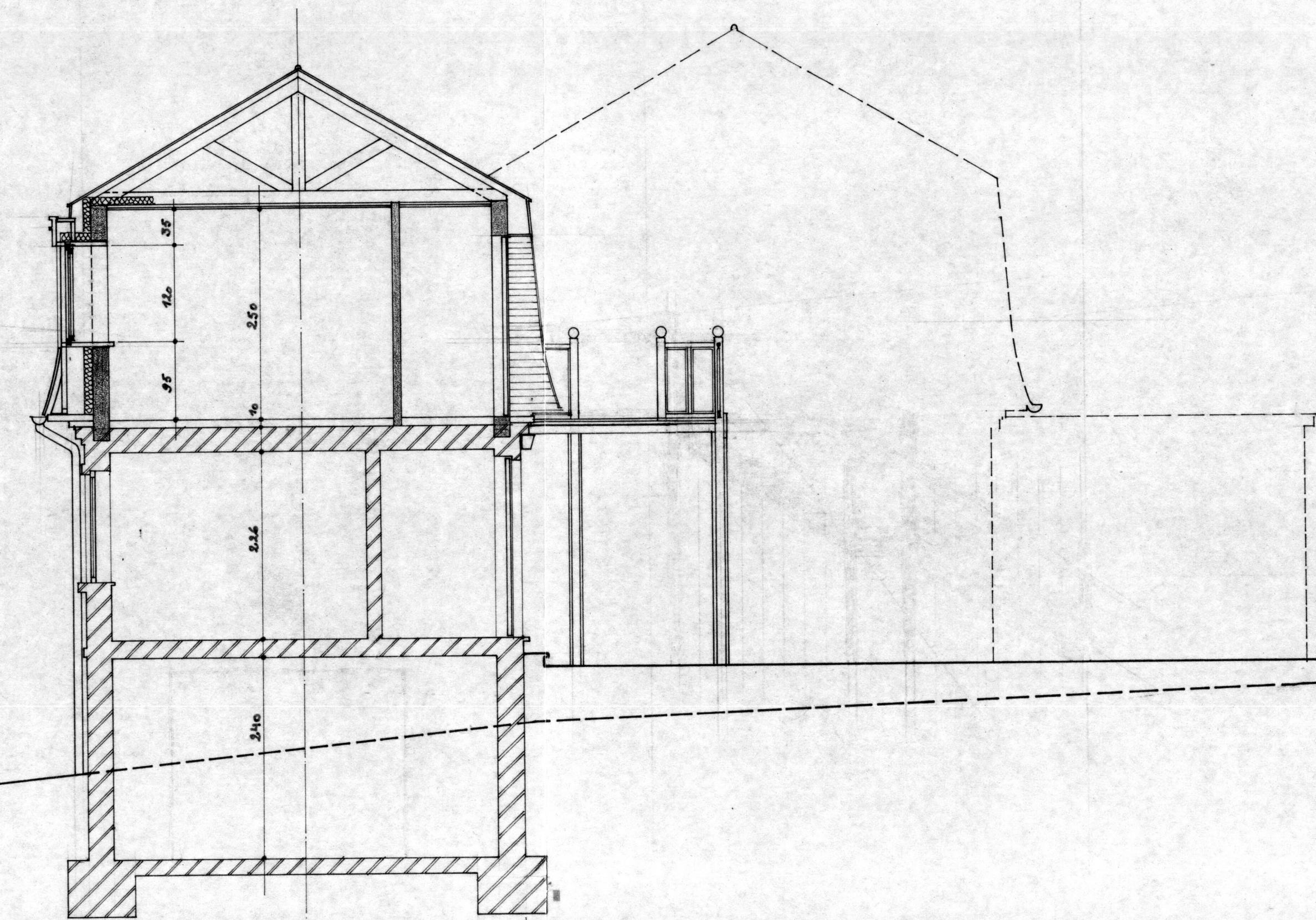

SNEDE BB

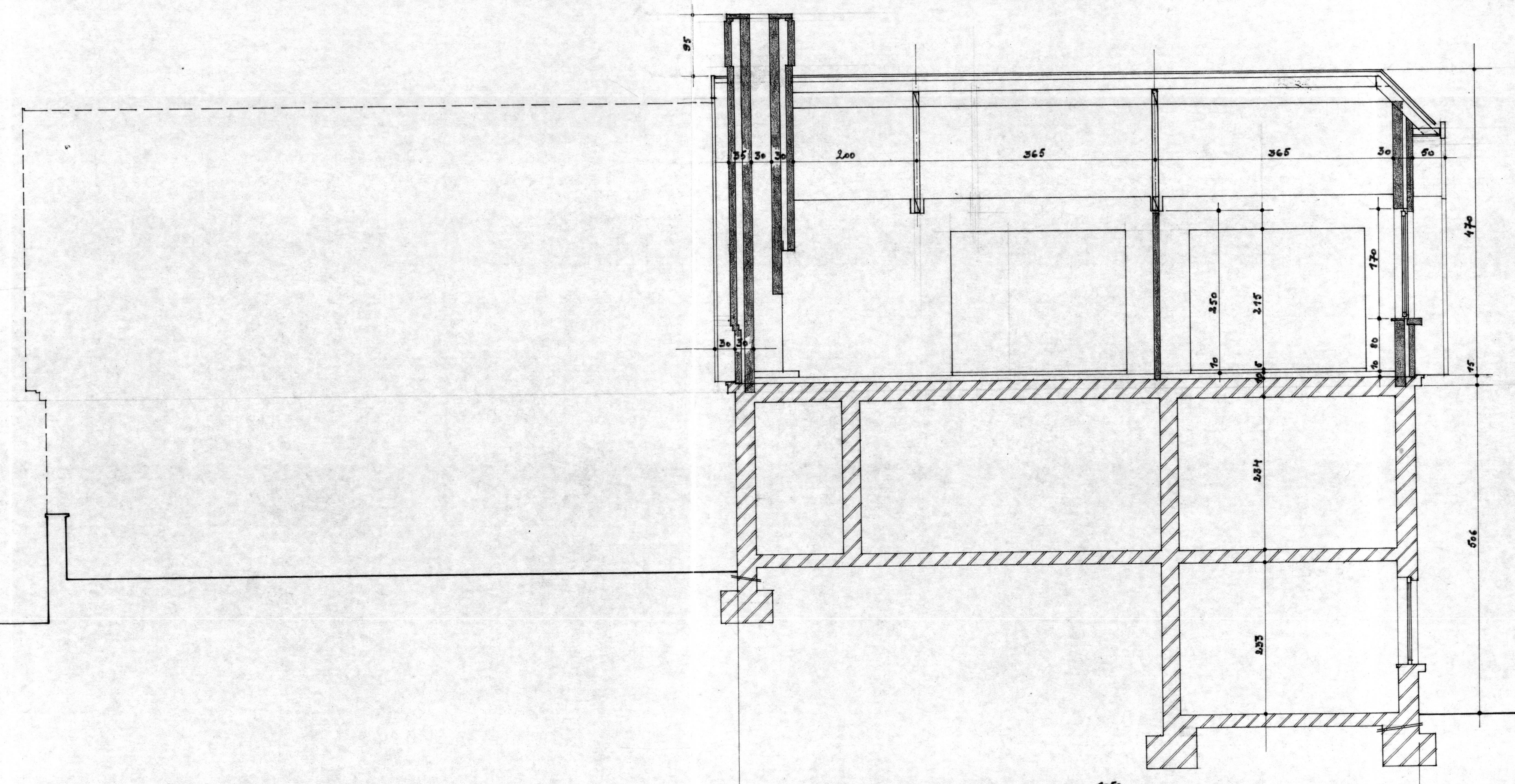

SNEDE EE

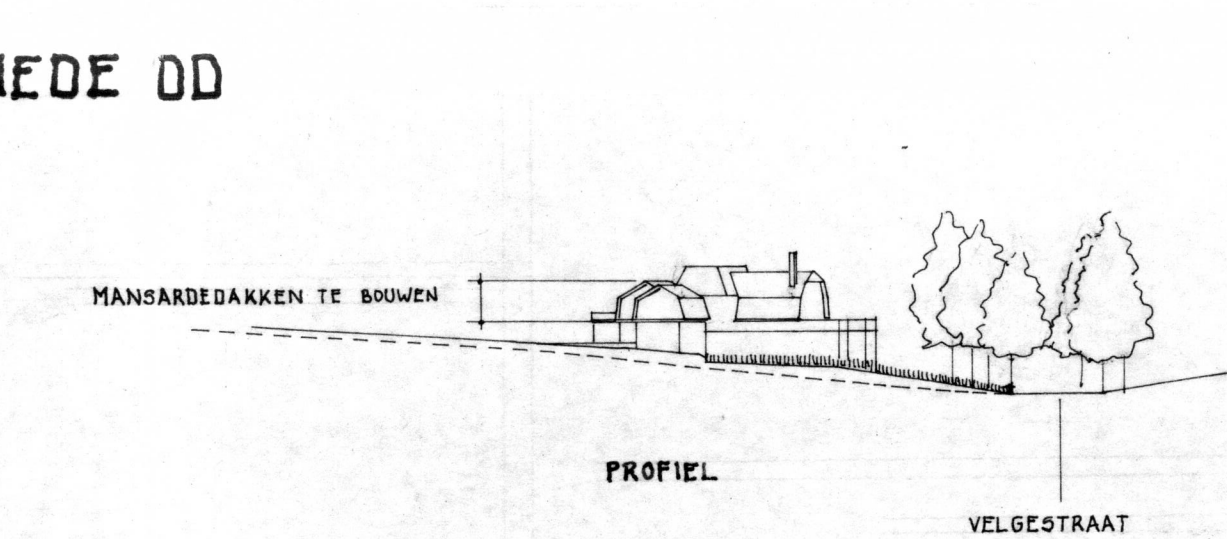

PROFIEL

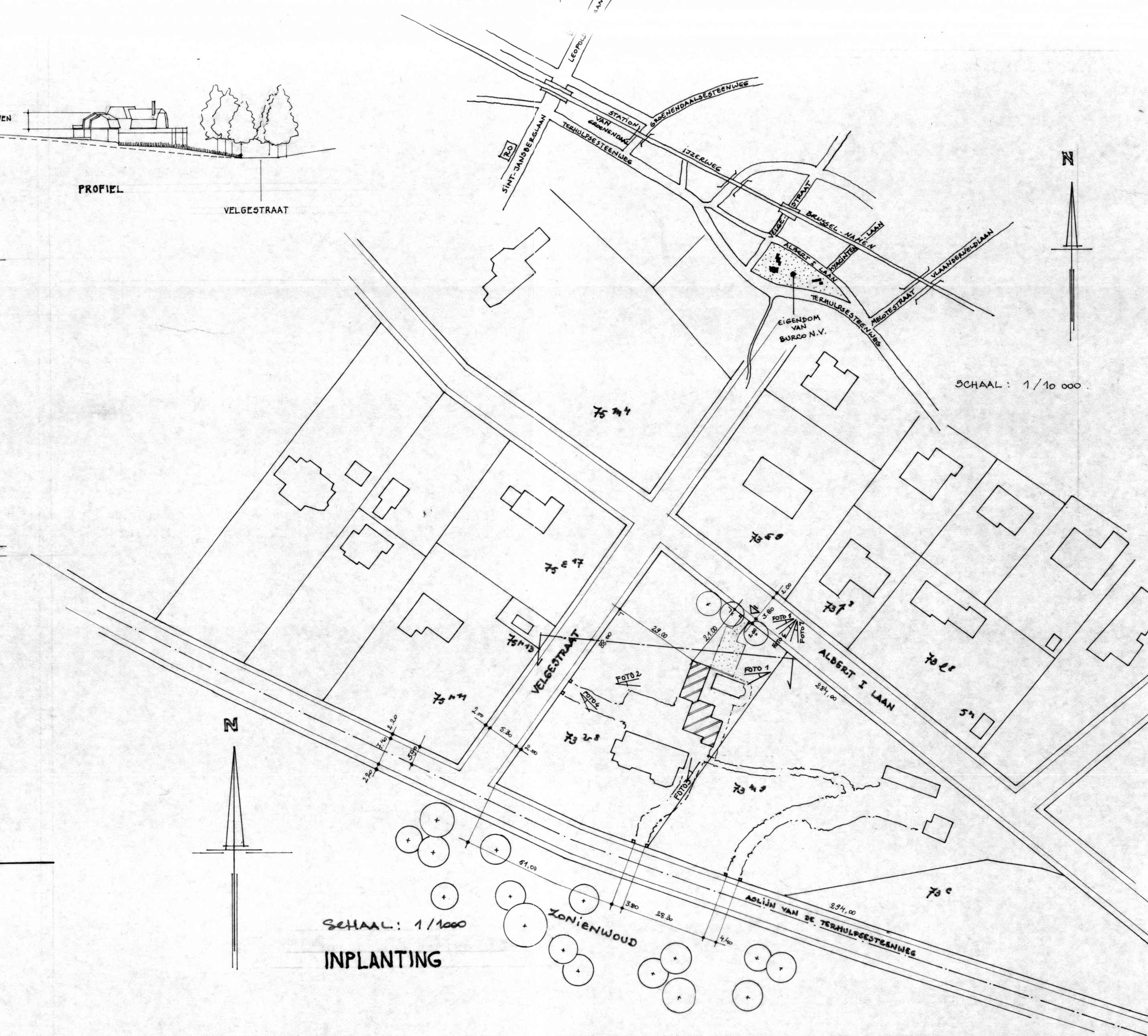

SCHAAL: 1/1000

INPLANTING

GEMEENTE HOEILAART PROVINCIE BRABANT

AANVRAAG VOOR EEN VERGUNNING VOOR HET UITBREIDEN VAN EEN WONING
(BOUWEN VAN EEN MANSARDEDAK)

BOUWHEER: **BURCO N.V.**
TERHULPSE STEENWEG 10
1560 HOEILAART

WERF: TERHULPSE STEENWEG 10
1560 HOEILAART
kadastrale sectie: C 73 v8, m9 en c

Gezien en goedgekeurd voor gelijkvormige uitvoering en gevoegd bij de bouwvergunning

De bouwheer: *[Signature]* datum: *14/02/93*
De gemeente: *[Signature]* De architecten:

Plannen opgesteld door: Th. Wolf en P. Conreur, ARCHITECTEN
WELRIJKENDE DREEF 99 3090 OVERIJSE
tel. 02/ 657.10.95
fax. 02/ 657.56.93

Ingeschreven in de orde der architecten van de provincie Brabant

PLAN NR 2: INPLANTING SNEDES AA BB DD EE OOSTGEVEL ZUIDGEVEL
VERDIEPING

SCHAAL: 1/50